

STUDIO  
**ARCHIPOLIS**

VIA CALATAFIMI n. 60 63074 S. BENEDETTO T. Cell. 3281478316 E-MAIL: mg.palestini@archipolis.it

**DOMENICO PALESTINI INGEGNERE**

COMUNE DI

**SAN BENEDETTO DEL TRONTO**

(ASCOLI PICENO)

OGGETTO:

PLANIMETRIA MANUFATTO SITO IN VIALE MARINAI D'ITALIA n°25 IN CONCESSIONE ALLA DITTA " Soc. Coop. Pescatori Sambenedettesi A.R.L. "

IL PROGETTISTA

IL CONCESSIONARIO

TAVOLA

DOMENICO PALESTINI INGEGNERE

CAMELI FRANCO

**UNICA**



RIFERIMENTO

ELABORATI

14/12/2023

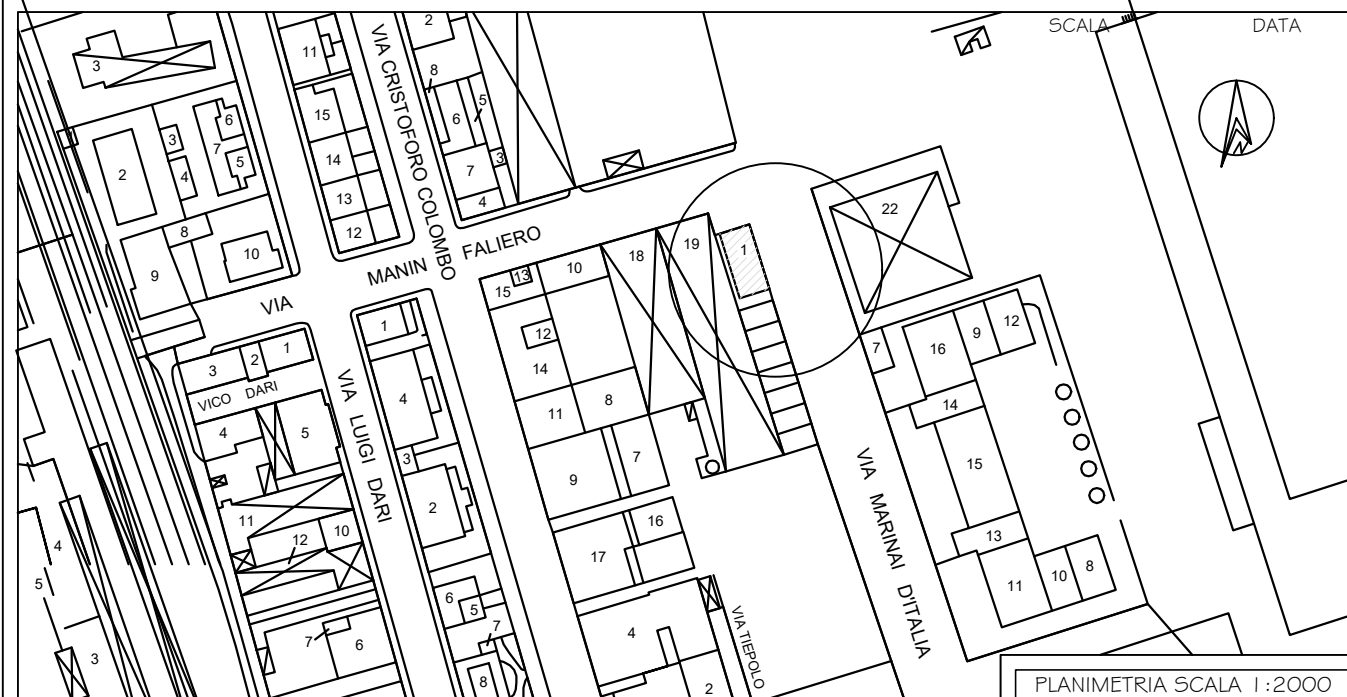

PLANIMETRIA SCALA 1:2000

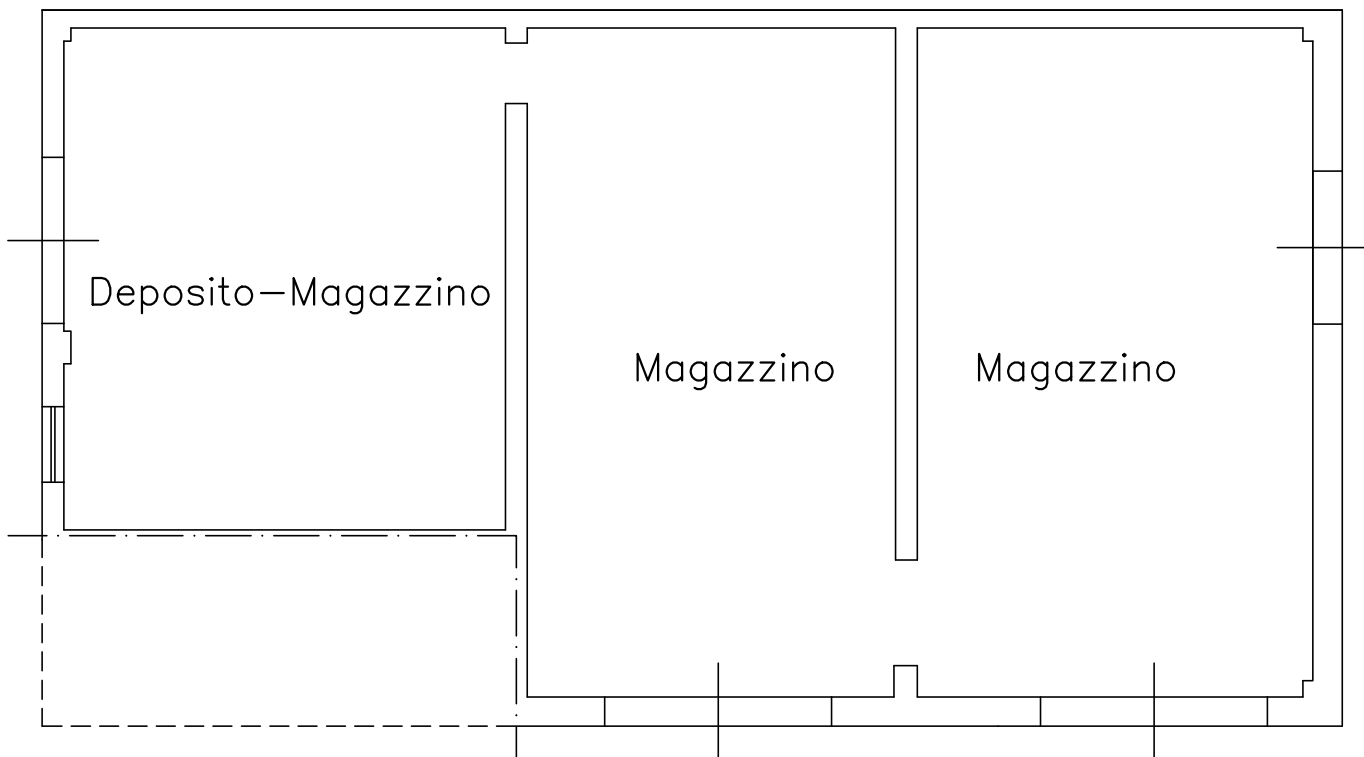

PIANO TERRA

H = m. 3,85

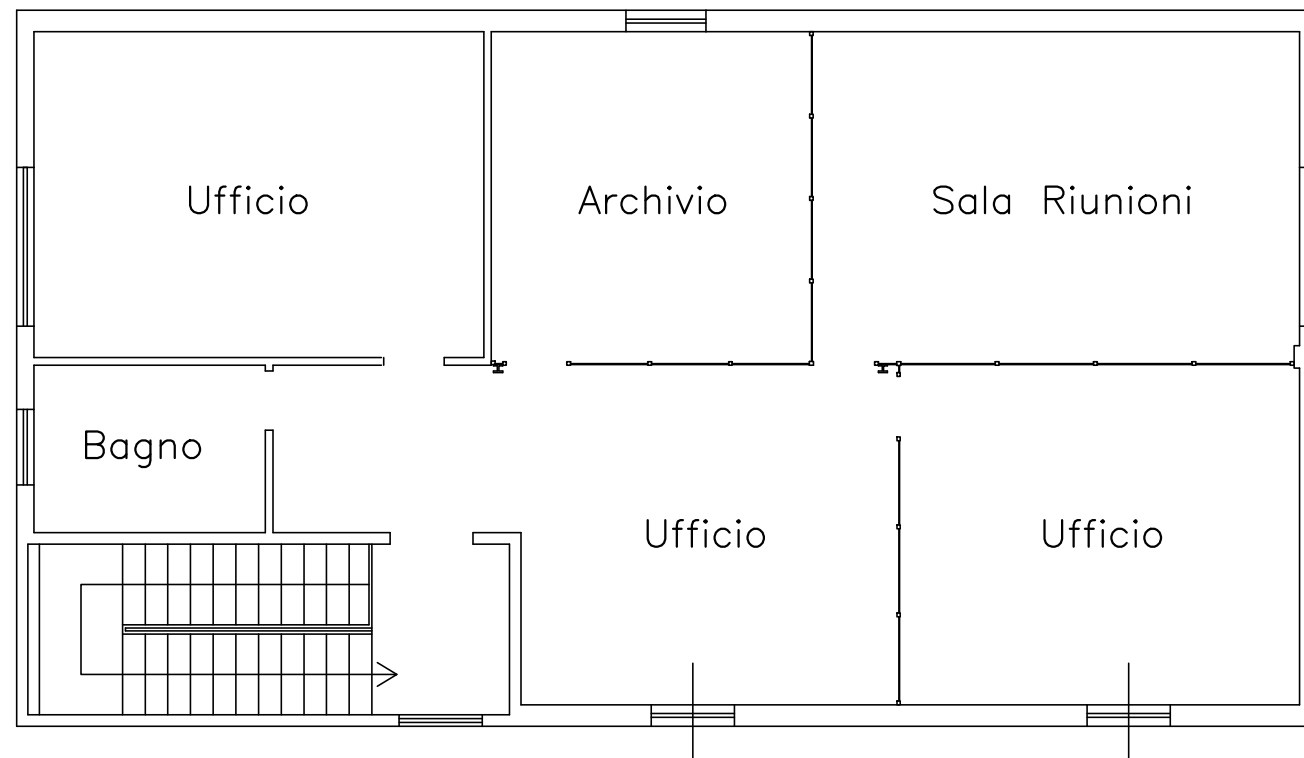

PIANO PRIMO

H = m. 2,70